



小荳芽駐園社工服務 Nurturing Seeds KSWS



2026年5月至8月
活動報名表

報名方法

掃描活動報名二維碼・填寫所須資料並成功遞交・

開始報名日期及時間：2026年5月4日(星期一)上午9時

截止報名日期及時間：2026年5月8日(星期五)下午5時

報名確認訊息之發送日期：2026年5月11日至13日(星期一至三)

香港家庭福利會

香港家庭福利會（簡稱「家福會」）於 1949 年正式成立，為香港其中一個主要的非牟利社會服務機構。家福會持守「以家為本」的理念，致力發展多元服務，透過轄下四十多個服務中心，為家庭和個人謀福祉，並結集家庭和各界的力量，建立互相關顧的社會。家福會關注家庭中不同成員身心社靈的需要，服務不斷推陳出新，以提供適切的支援，促進發展。

中心介紹

社會福利署於 2023 年 8 月開始推行地區為本的「學前單位社工服務」，本會被評選為其中一隊合資格的隊伍，為屯門東 12 間幼稚園 / 幼兒園提供駐園服務，服務名稱為「小荳芽駐園社工服務」。

除了提供駐園社工服務，本中心也會定期舉辦小組及活動，回應幼童的成長發展需要，以及為家庭提供適切的支援。

服務目標

- 1 及早識別有需要的幼童及其家庭，提供適切的輔導及轉介服務；
- 2 協助幼童學習情緒管理及社交技巧，促進幼童的身心發展；
- 3 推廣「保護兒童」的訊息，讓幼童在安全和健康的環境下成長；
- 4 為家長提供情緒支援及親職教育，建立良好親子關係，促進家庭和諧；
- 5 聯繫社區資源，支援學前單位回應幼童及其家庭需要。

服務對象

參加本服務之學前單位的幼童、其家人及教職員

服務形式

社工在學前單位提供駐園服務：包括個案輔導、諮詢服務、治療性 / 發展性 / 教育性小組及活動等。



報名須知

報名須知

- 1 申請人必須為**本中心提供駐園社工服務之學前單位**的幼童或 / 及家長。
- 2 每位幼童需要獨立填寫一份申請表。
- 3 活動以**先到先得形式報名**。如活動額滿，可留名作「後補名單」。
- 4 已遞交報名表不等於成功報名，**本中心將以電話或 WhatsApp 確認參加者成功報名及繳費詳情，家長敬請回覆作實。**
- 5 如活動報名人數不足，本中心將於活動開始前最少兩星期，通知參加者活動取消或改期。
- 6 如活動需要收費，請參加者於收到通知後**五個工作天內到本中繳費作實**，否則名額將不作保留。
- 7 活動費用以**現金支付，不設找續**，請參加者保留收據至活動完結。
- 8 報名後，如未能出席有關活動，不可自行安排他人代替參加。
- 9 如參加者得悉未能出席活動，請儘早致電本中心予職員聯絡。
- 10 如活動當天無故缺席，該參加者將不獲接受下一季之活動報名。
- 11 親子活動**必須由家長陪出席**，否則本中心有權不允許其參與活動。
- 12 若活動期間，參加者對他人構成危險、造成傷害、有滋擾性行為或妨礙活動進行，本中心有權要求參加者立即退出活動。

退款程序

- 1 已報名和繳費的活動倘被取消、延期或內容變動令有關參加者未能參加，本中心會安排退款。
- 2 如參加者自行退出或因私人理由未能參加已報名的活動，將不會獲任何退款安排，亦不會退還一切有關活動涉及的材料、筆記及材料費等（如有），同時本中心亦不會安排改班或轉名。
- 3 收到本中心職員通知退款當日起的**一個月內**，請參加者本人帶同該活動之收據到中心辦理退款手續，逾期恕不獲處理。

個人資料收集聲明

- 1 報名表內填寫的資料，本中心將保密處理，並只會用作處理活動和服務事宜。服務使用者所提供的個人資料，將會在該學年結束後，保留一年，一年後將會銷毀。
- 2 服務使用者在接受服務期間，有責任向本會提供正確的資料，否則可能無法與家長聯絡，並且本中心有權不允許其參與活動。（在使用個人資料時，工作人員會採取合理及切實可行的步驟，確保所收集個人資料的準確性，以切合所需用途。）
- 3 服務使用者可向本中心查閱及更改有關資料。有關本機構私隱條例詳情可掃描右方二維碼查閱：

~ 如有任何爭議,本中心將保留最後決定權 ~



惡劣天氣

警告下之中心活動安排

暴雨/颶風警告	活動前 2 小時發出或懸掛	
	中心室內活動	戶外活動
一號戒備信號 T1	✓	★ 
三號戒備信號 ⊥3	★	✗
八號烈風或 暴風信號或以上 ▲8	✗	✗
黃色暴雨  Amber 黃	✓	★ 
紅色暴雨  Red 紅	✗	✗
黑色暴雨  Black 黑	✗	✗

✓：活動如常舉行 ✗：家長活動如常舉行，其他活動取消 ✕：所有活動取消
★：活動如常舉行，但中心會視乎實際情況及安全考慮而作最終決定

備註

- 如活動進行期間，天文台發出 8 號或以上之熱帶氣旋警告信號 或 紅色或以上暴雨警告，中心會在安全情況下才讓參加者離開。
- 如天文台於中心辦公時間內取消 8 號熱帶氣旋警告信號 或 黑色暴雨警告，中心將於有關警告取消後 2 小時重新開啟。
- 因天氣情況而導致活動取消，中心將不作另行通知。
- 除上述安排外，家長可按天氣狀況，自行決定是否讓子女出席有關活動。
- 如參加者對惡劣天氣警告下之活動安排有任何疑問，請致電本中心查詢。
- 如對以上安排有任何爭議，香港家庭福利會將保留最終決定權。

拒收直接促銷通知書

如欲要求「香港家庭福利會」停止使用閣下個人聯絡資料（如姓名、電話、WhatsApp、傳真、電郵等）作為本會與你作直接促銷 / 推廣接觸之用，包括通訊、社會服務及活動推廣、典禮邀請或籌款等用途，請於下列空格內加上「✓」，寫上你的姓名及簽署，郵寄或傳真回本中心（地址：新界屯門屯喜路 2 號屯門栢麗廣場 17 樓 9 室，傳真：3104 4782），費用全免。如有查詢，請致電 3101 3037 與本中心聯絡。

本人不同意香港家庭福利會使用本人聯絡資料於上述推廣用途。

姓名（中文正楷）：_____（英文正楷）：_____

聯絡電話：_____ 簽署：_____ 日期：_____

兒童成長及家長支援系列

「我會動手做」藝術小組

免費

以藝術形式激發幼童創意，透過不同質感的材料製作自己的藝術品，建立成就感。

日期 2026年7月20日、23日、27日及30日（逢星期一、四，共四節）
時間 第一組：上午 09:30 — 10:30
第二組：上午 11:00 — 中午 12:00
地點 本中心
對象 K1-K2 幼童
名額 每組 8 位

備註 以上兩組的內容相同，幼童只可選擇其中一個時段報名。

「童你無限 PLAY」幼童小組

免費

透過互動遊戲，提昇幼童視覺及聽覺專注力、工作記憶及執行能力。

日期 2026年8月4日、7日、11日、14日（逢星期二、五，共四節）
時間 第一組：上午 09:30 — 10:30 (K2-K3)
第二組：上午 11:00 — 中午 12:00 (K1-K2)
地點 本中心
對象 K1-K3 幼童
名額 每組 8 位

備註 以上兩場工作坊的內容相同，幼童按年級選擇其中一個時段。

「我想你所想」社交小組

免費

透過遊戲、角色扮演及繪本，教導小朋友觀察環境、理解別人的想法，啟發幼兒的「社交大腦」，增強社交技巧。

日期 2026年8月10日、13日、17日及20日（星期一、四，共四節）
時間 第一組：上午 09:30 — 10:30
第二組：上午 11:00 — 中午 12:00
地點 本中心
對象 K2-K3 幼童
名額 每組 8 位

備註 以上兩組的內容相同，幼童只可選擇其中一個時段報名。

「親子密語： 依附關係決定一生」家長講座

免費

安全感是兒童發展的基石，長遠影響著他們自我價值和人際關係的發展。此講座從腦部發展，讓家長認識安全感對孩子的情緒發展、自信心及社交能力的影響，並建議於日常生活中促進兒童安全感的方法。

日期 2026年5月23日(星期六)
時間 上午9:30—11:30
地點 本中心
對象 N-K3家長
名額 20人



備註 已報名此工作坊的家長將優先參與「童來學社交」幼童工作坊及「藝遊童心」親子藝術工作坊。

「童來學社交」幼童工作坊

免費

幼童透過玩集體和桌上遊戲，學習同儕的社交和合作，從而協助他們與人建立良好的關係，並體驗當中的樂趣。

日期 2026年5月23日(星期六)
時間 上午9:30—11:30
地點 本中心
對象 K1-K3幼童
名額 20人



備註 已報名「親子密語：依附關係決定一生」家長講座的家庭將優先參與此活動。

「今日鬆一鬆」家長小組

免費

透過藝術及創作活動，讓家長在當中減壓及了解內在需要。

日期 2026年6月18日、25日、7月2日及9日(星期四)
時間 上午09:30—11:00
地點 本中心
對象 N1-K3家長
名額 8人



備註 是次小組不設幼兒照顧服務。

親子活動系列



「藝遊童心」親子藝術工作坊

免費

父母和孩子的相處與他們的情緒發展息息相關，透過親子藝術活動，讓爸爸媽媽觀察孩子的情緒需要，有效地回應孩子，並建立安全感滿滿的親子關係。

日期 2026年7月11日(星期六)
時間 第一組：上午9:30—上午11:00(K2-K3)
第二組：上午11:30—下午1:00(N-K1)
地點 本中心
對象 N-K3親子
名額 每組8對親子



備註 1. 每位幼童由一位家長陪同出席。
2. 以上兩場工作坊的內容相同，家長按年級選擇其中一個時段。

親子甜蜜樂園 - 芭菲杯製作

\$40/親子

透過製作芭菲杯，促進親子溝通及合作，鼓勵親子正向溝通，並提升家人之間的親密感和幸福感。

日期 2026年6月6日(星期六)
時間 第一組：上午09:00—上午10:00
第二組：上午10:30—上午11:30
第三組：中午12:00—下午1:00
地點 本中心
對象 N1-K3親子
名額 每場8對親子



備註 1. 每位幼童由一位家長陪同出席。
2. 以上三場工作坊的內容相同，家長選擇其中一個時段。

親子戶外活動系列

迪士尼樂園奇妙之旅

免費

本會承蒙「香港迪士尼樂園」贊助入場門票，讓幼童與家人能一起遊覽香港迪士尼樂園，共享天倫之樂，創造溫馨甜蜜的回憶。

日期 2026年8月27日(星期四)

活動地點 香港迪士尼樂園

集合時間 上午 10:00

解散時間 下午 5:30

集合及解散地點 屯門栢麗廣場地下

對象 幼童須就讀本計劃服務之學前單位，並符合以下資格：
(必須出示相關證明)

- 1) 領取綜合社會保障援助計劃(綜援)；或
- 2) 參加幼稚園及幼兒中心學費減免計劃，並獲全額資助；或
- 3) 參加在職家庭津貼計劃，並獲全額津貼。

名額 50人(每個家庭最多4位，必須為幼童直系親屬，並出示學生手冊核實)

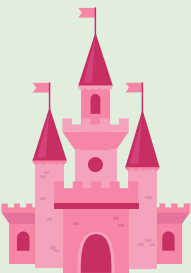

- 備註
1. 每位幼童必須最少由一位家長陪同出席。
 2. 所有參加者須以實名登記，不得臨時轉換他人
 3. 所有參加者必須以團體形式同時入場，遲到者將不予入場。
 4. 此活動已包括入場費及往返目的地之旅遊巴費用，家庭須自行於場內安排午餐。
 5. 家長收到本中心確認訊息一星期內，須親臨本中心出示經濟援助之相關證明及小童之學生手冊。
 6. 需先付按金每人 \$100，於活動當日退回全數，如未能出席者將不獲退回。

超能爸爸親子運動日

免費

承接去年的空前成功，今年的「家福家庭運動日」將於父親節(6月21日)再次舉行，並以「超能爸爸親子運動日」為主題，除了「親子競技」及爸爸「競速單車」兩項比賽外，更特設觀賞多元的才藝表演。

- 超過 20 項 Super Sports Park 內設置的運動設施
- 才藝表演
- 親子藝術工作坊
- 「親子競技」& 爸爸「競速單車」比賽
- 贏主題樂園門票及豐富禮品！



日期 2026年6月21日(星期日)

活動地點 Super Sports Park(大角咀海輝道 18 號銀海坊 G03 & G05)

集合時間 下午 12:30

解散時間 下午 6:30

集合及解散地點 屯門栢麗廣場地下

對象 K1-K3 家庭

名額 30 人

- 備註
1. 每個家庭最多 4 人報名(活動報名後不能更改出席人數及對象)。
 2. 去程及回程均設有旅遊巴接送。
 3. 參加者家庭其中一人必須為爸爸或男性家人(爺爺、舅父、叔叔等)

到訪綠匯學院 - 慧食小偵探

\$80(大小同價)

透過體驗學習歷程啟動兒童的好奇心，引導他們善用五感探索食物、自然與環境的互動連繫。讓兒童體驗自然，快樂地學習健康及對環境友善的飲食習慣。

日期 2026年7月18日

活動地點 綠匯學院

集合時間 上午 8:30

解散時間 下午 12:30

集合及解散地點 屯門栢麗廣場地下

對象 K2-K3 親子

名額 45 人

(每個家庭最多 4 位，必須為幼童直系親屬)

流程

1. 善用五感探索有機食材園圃
2. 親手製作低碳小食
3. 透過遊戲活動提升環保意識
4. 惜食體驗，以感恩的心品嚐有機素食茶點



- 備註
1. 每位幼童必須最少由一位家長陪同出席。
 2. 以上費用包括往返目的地之旅遊巴費用。
領取綜援、參加幼稚園及幼兒中心學費減免計劃或參加在職家庭津貼計劃並獲資助的參加者可獲豁免活動費用，參加者必須出示相關證明核實。
 3. 活動流程中幼童會親手製作有機香草小 Pizza 和豆腐乳酪，並會享用有機素食茶點，如對食物有敏感請於成功報名後主動告知本中心職員。
 4. 到訪綠匯學院前，請瀏覽訪客守則。
<https://www.greenhub.hk/tc/visit/visitors-guidelines/>

快啲!

專心呀!

望住份
功課!

坐好!

又寫出界啦!!!

這些對白是否每日都巡迴數百回，環迴立體聲般在家中播放？

由何時開始做功課成了每日家中的戰場？扭盡六壬、聲嘶力竭，為求孩子擺脫拖延症。三催四請、出盡法寶，為求儘快完成。家中溫婉動人可愛的泡泡龍突然變種成為白堊紀時期的暴龍？甚或夫婦間為此而大動干戈，造成六國大封相？



「童」步家·愛
計劃網頁QR Code

<https://child-protection-in-action.hkfw.org.hk/>

為何要做功課？相信各位都可以舉出不少理據研究舉證其功能，然而面對每日的拉鋸，家長又有何法寶可以減少做功課對親子關係帶來的衝擊？

1. 明白孩子心情

小朋友遲遲不肯打開功課，背後有不同原因，可能是上完一整天的課堂已經很疲累，又或者是功課太難擔心應付不來。記着「先處理心情、後處理事情」，先梳理小朋友背後的心結，釋放孩子的負面情緒，才有空間讓大家傾談面對目前的困難。

2. 找出動力來源

試想想，有甚麼可以讓小朋友上完一日課後會自願做功課？是做完可以大玩特玩？自由時間？學習的樂趣？家長老師的讚賞？先找出可以推動孩子的動力，再鼓勵或陪同孩子一起動手，相信可以減少很多磨擦。

3. 調節雙方期望

相信孩子與家長的期望有不少差距，現實上要思考有多少時間、空間、學習的目標，協商出大家都接受的方案。

學習固然重要，培養出樂於學習、自律獨立的孩子就更美好！然而為了做功課、溫習而令孩子失去學習動力，影響身心健康及破壞親子關係，會否賠了夫人又折兵，未得反失！

學校名單

本中心提供幼稚園社工服務的學前單位名單（排名不分先後）

路德會富泰幼兒園	晶晶幼稚園（屯門校）
真理浸信會富泰幼稚園	啟思幼稚園幼兒園（愛琴）
樂善堂鄧德濂幼稚園	小牛頓中英文幼稚園暨國際幼兒園
美樂中英文幼稚園（景峰花園分校）	中華基督教會屯門堂幼稚園 / 幼兒園
迦南幼稚園（景峰花園）	順德聯誼總會屯門梁李秀娛幼稚園
仁愛堂劉皇發幼稚園暨幼兒園	救世軍三聖幼兒學校

中心聯絡方法



歡迎瀏覽 YouTube 平台「香港家庭福利會小荳芽駐園社工服務」，以了解更多網上資源、學習及管教資訊。



地址：新界屯門屯喜路 2 號屯門柏麗廣場 17 樓 9 室

電話：3101 3037

電郵：ppitme@hkfws.org.hk

* 到訪本中心前請先致電預約。